

Proyecto  
● **Concytec**  
● **Banco Mundial**

# MANUAL IDENTIDAD



Con el apoyo de:



## Introducción

Los presentes lineamientos de identidad visual son la única referencia válida sobre las normas gráficas que deberán ser utilizadas de manera correcta en todo material gráfico, ya sea impreso o digital, que corresponda al Acuerdo de Préstamo N° 8682-PE entre el Estado Peruano y el Banco Mundial (BM).

Este documento explica de forma práctica el uso de las piezas de comunicación para garantizar y fortalecer el Proyecto. Es importante que se cumpla su normativa y se vele por su correcta aplicación.

## Consideración para todas las piezas comunicacionales:

Este proyecto está liderado por Concytec a través del ProCiencia, por lo que es importante que en la comunicación del Proyecto debe estar siempre presente el logotipo de Concytec y ProCiencia, como una sola imagen, junto al del Banco Mundial según las especificaciones de uso del presente manual.



Con el apoyo de:



El Proyecto ha identificado este lema para visibilizar el trabajo conjunto que los actores del Sistema Nacional de Ciencia, Tecnología e Innovación está impulsando para lograr la transformar el país; y debe estar presente en la comunicación corporativa como piezas editoriales, notas de prensa, boletines de prensa, entre otros.

**¡JUNTOS ESTAMOS TRANSFORMANDO EL PERÚ!**

## Colores institucionales

Se ha propuesto para el Proyecto una paleta de colores inspirada en la paleta institucional de los logos: Concytec, ProCiencia y el Banco Mundial.



Con el apoyo de:



**VERDE**

**R** 164  
**G** 198  
**B** 57

**C** 41  
**M** 4  
**Y** 100  
**K** 0

#A4C639



**ROJO**

**R** 225  
**G** 17  
**B** 20

**C** 2  
**M** 99  
**Y** 100  
**K** 0

#E82225



**CELESTE**

**R** 79  
**G** 198  
**B** 223

**C** 60  
**M** 0  
**Y** 11  
**K** 0

#4FC6DF



**GRIS**

**R** 51  
**G** 61  
**B** 62

**C** 7  
**M** 0  
**Y** 0  
**K** 89

#3B3D3E



**AZUL**

**R** 0  
**G** 84  
**B** 112

**C** 96  
**M** 62  
**Y** 38  
**K** 19

#005470

## Colores institucionales

El logotipo del Banco Mundial deberá siempre mantener los colores institucionales indicados.

Con el apoyo de:

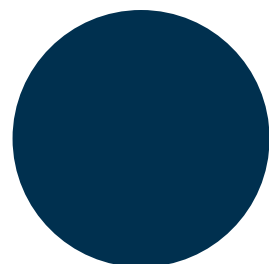

**R** 0  
**G** 48  
**B** 79

**C** 100  
**M** 80  
**Y** 43  
**K** 39

#00304F

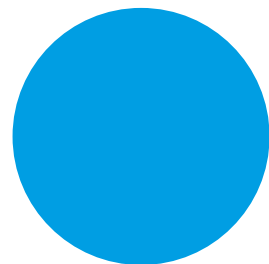

**R** 0  
**G** 158  
**B** 227

**C** 74  
**M** 23  
**Y** 0  
**K** 0

#009EE2

## Logotipos | Disposición horizontal

Se debe procurar que la disposición de los logotipos del Concytec / ProCiencia y del Banco Mundial sea en el mejor de los casos horizontal. Ambos deberán alinearse en un mismo eje, manteniendo una distancia adecuada según el área de diseño sobre la cual se ubiquen, siendo el espacio mínimo de separación entre ellos equivalente al doble de la altura del logotipo del Banco Mundial.

El logotipo del Concytec y ProCiencia se ubicará siempre a la izquierda del Banco Mundial y no deberá colocarse ningún elemento gráfico entre los dos logotipos.

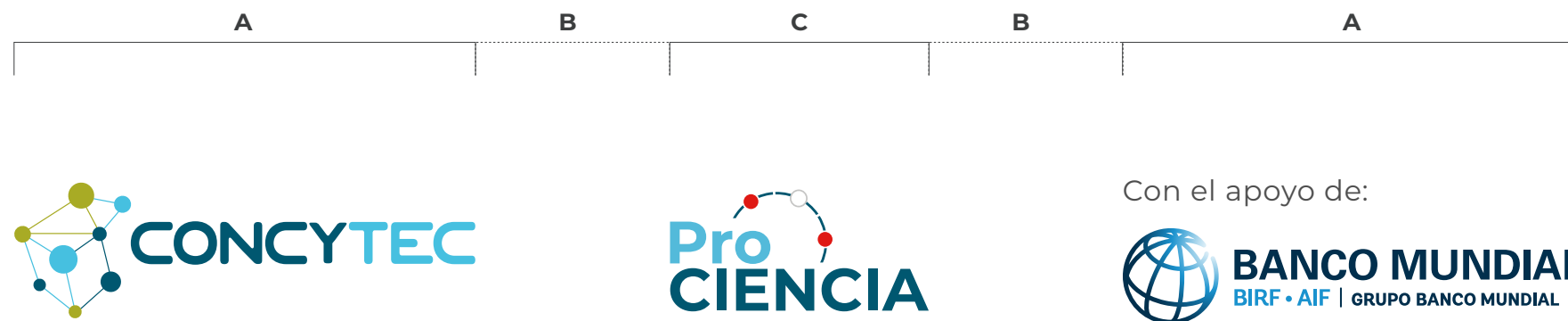

**2B** = Espacio mínimo de separación entre ambos logotipos.

## Logotipos | Disposición vertical

La disposición horizontal es la principal, en caso el formato no lo permita, se podrá utilizar la disposición vertical.

Los logotipos del Concytec, ProCiencia y del Banco Mundial deberán alinearse en un mismo eje vertical, manteniendo una distancia adecuada según el área de diseño sobre la cual se ubiquen, siendo el espacio mínimo de separación entre ellos equivalente a la altura del logotipo del Banco Mundial.

El logotipo del Concytec y ProCiencia se ubicará siempre arriba del logotipo del Banco Mundial.

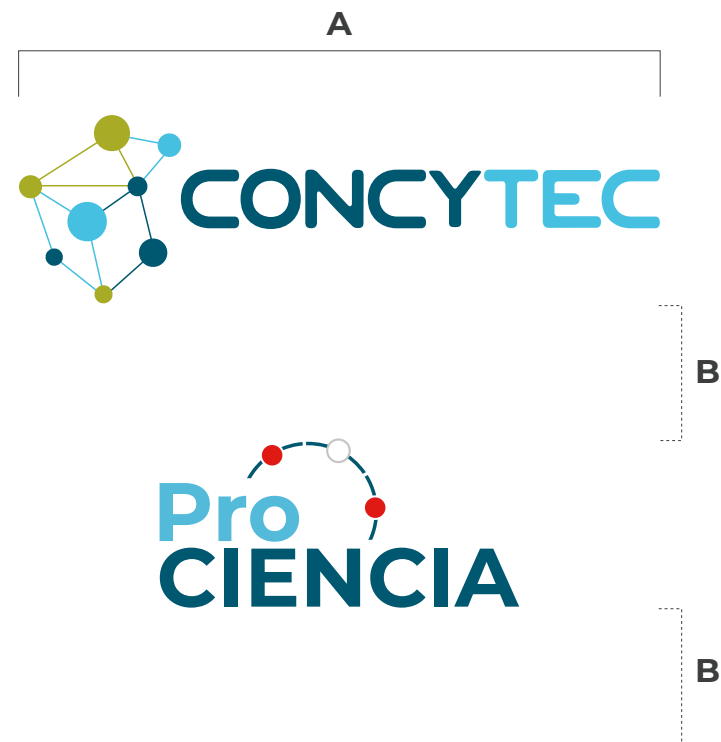

Con el apoyo de:



**B** = Espacio mínimo de separación entre ambos logotipos.

## Color | variante monocromática

Los logotipos de Concytec, ProCiencia y el Banco Mundial deben ir como primera opción en sus colores originales.

Solo en caso que existan limitaciones por especificaciones técnicas y/o de producción, se podrán utilizar en versión monocromática.

### VERSIÓN MONOCROMÁTICA NEGRO



### VERSIÓN MONOCROMÁTICA BLANCO





## Logotipos | Disposición con logotipos oficiales

En las piezas gráficas editoriales, se debe incluir el logotipo de la Presidencia de Consejo de Ministros (PCM) y el logo del Bicentenario.

Los logotipos deben estar dentro de una pastilla blanca con las medidas mínimas indicadas y en el orden aquí establecido.

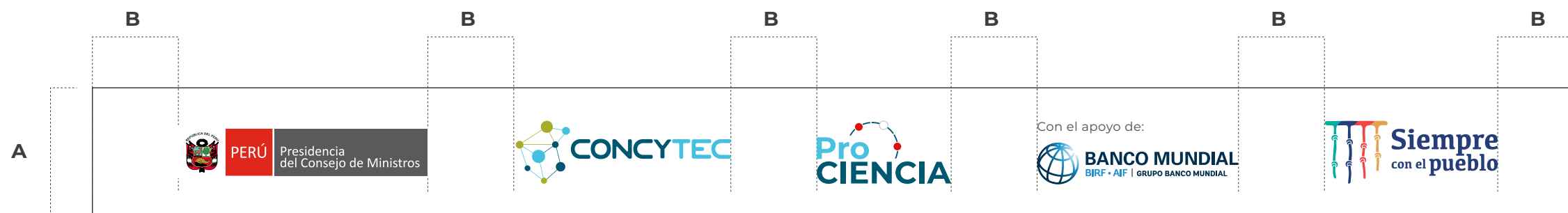

Esta pastilla debe utilizarse en la parte inferior de las piezas, salvo en caso el uso de formato no lo permita, se podrá variar su ubicación.

## Lettering Proyecto

Se ha desarrollado una composición tipográfica con el nombre formal del Proyecto para su debida identificación, al que denominaremos “Lettering” .

Debe ser utilizado de preferencia en la parte superior de las piezas como identificador del Proyecto.

**No debe ser utilizado al mismo nivel jerárquico de los logotipos institucionales.**



Proyecto  
Concytec  
Banco Mundial

La figura representa la importancia de trabajar mancomunadamente entre Gobierno, academia e industria como la fórmula ideal para lograr un desarrollo sostenible del país.

“Juntos estamos transformando el Perú”

## Lettering Proyecto | Variantes de color

Este lettering se deberá utilizar en todo el material visual de comunicación del Proyecto.



## Recurso gráfico | Aro

Se ha propuesto la utilización del “aro” que simboliza la integración de los actores del Sinacyt que trabajan por el desarrollo del país, a través de la ciencia, la tecnología y la innovación. Desde el “aro” se proyecta una cinta que representa el camino que recorreremos juntos para lograr nuestros objetivos.



Este elemento gráfico refuerza la identidad visual del Proyecto y se utiliza para resaltar objetos relevantes en la composición como imágenes, personas, datos importantes, entre otros.

### GRADIENTE



C 41  
M 4  
Y 100  
K 0  
UBIACIÓN  
18%

C 60  
M 0  
Y 11  
K 0  
UBIACIÓN  
70%

INCLINACIÓN: mantener la inclinación de izquierda a derecha.



## Recurso gráfico | Variantes

### ARO



### APLICACIÓN SOBRE IMÁGENES

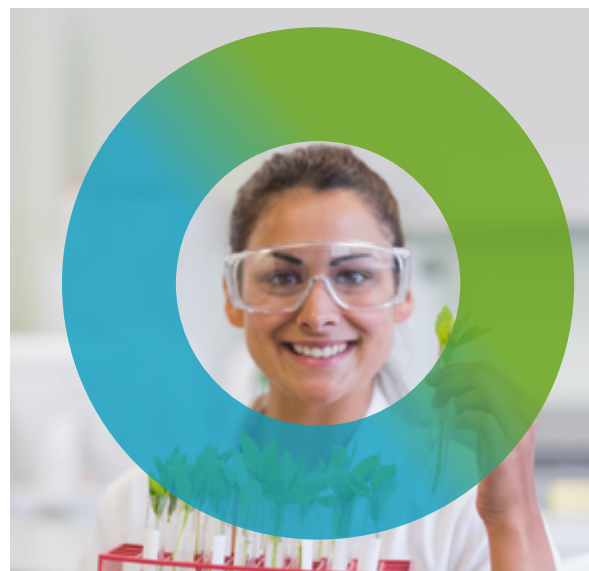

#### Indicaciones de uso:

- Se utiliza para resaltar elementos relevantes de la imagen.
- El apoyo gráfico debe ser aplicado con **multiply** al **70%**.
- Se debe colocar un duplicado del aro, **entre la imagen y el aro frontal, sin multiply y con opacidad al 50%** para mantener la luminosidad del color sobre la imagen.

## Recurso gráfico | Variantes

### FRANJAS CURVAS

#### Construcción

- El aro debe segmentarse en arcos.
- Los arcos pueden ser unidos con franjas de manera modular y puede utilizarse también un aro completo.
- En el caso en que las formas se superpongan, se debe utilizar la sombras en las intersecciones.

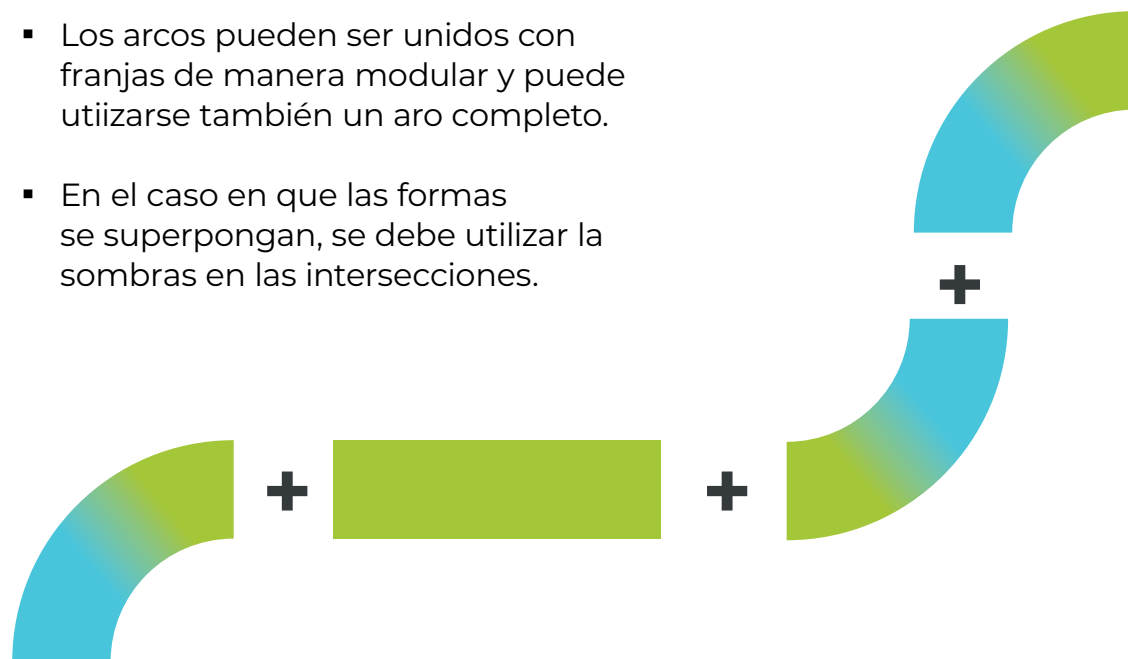

### EJEMPLO

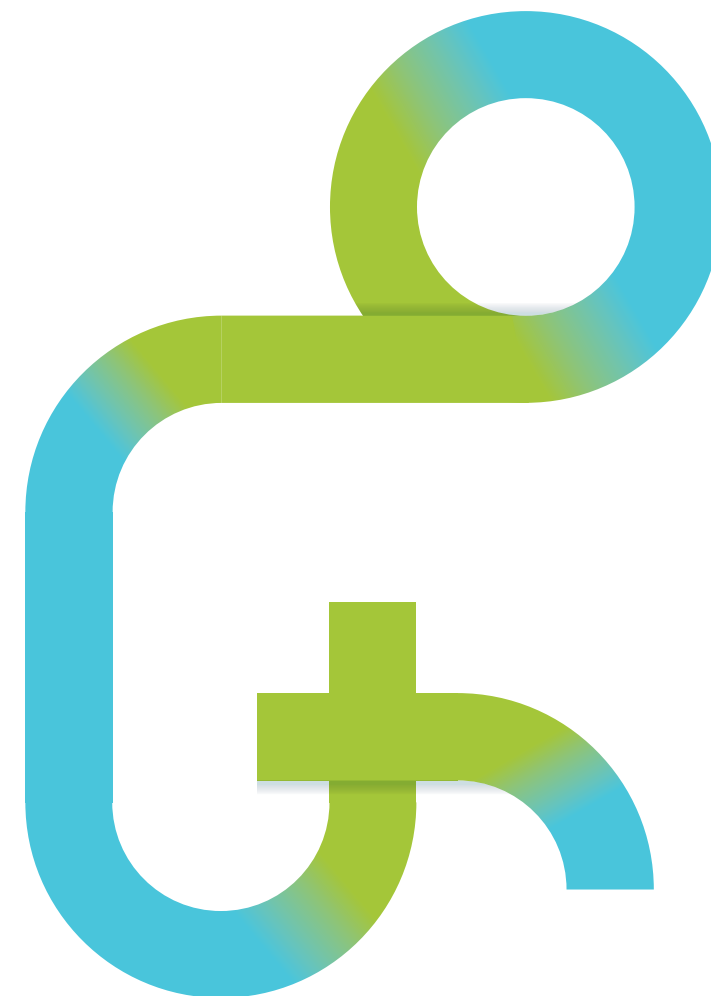

## Contenedores de imágenes

### FRANJA CON CURVA

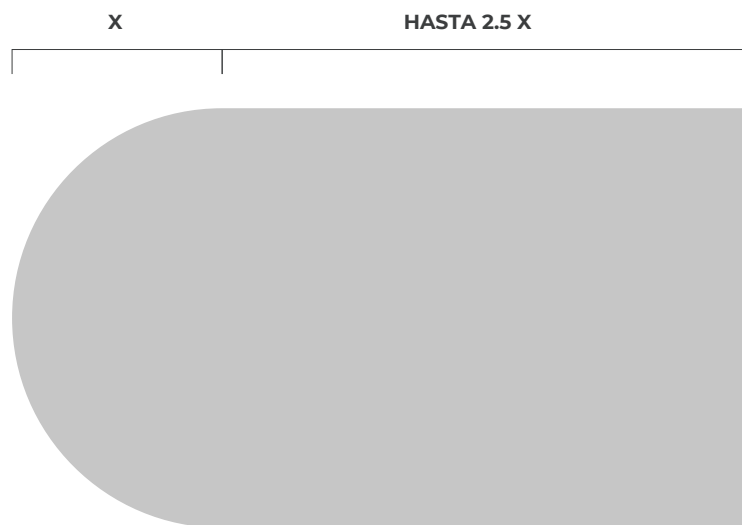

#### OPCIONES DE USO



### RECTÁNGULO CON UN VÉRTICE CURVO



#### OPCIONES DE USO



## Interacción imagen + apoyo gráfico

Ambos elementos pueden componerse de manera independiente, sin embargo se recomienda el uso combinado para reforzar la identidad visual del Proyecto.

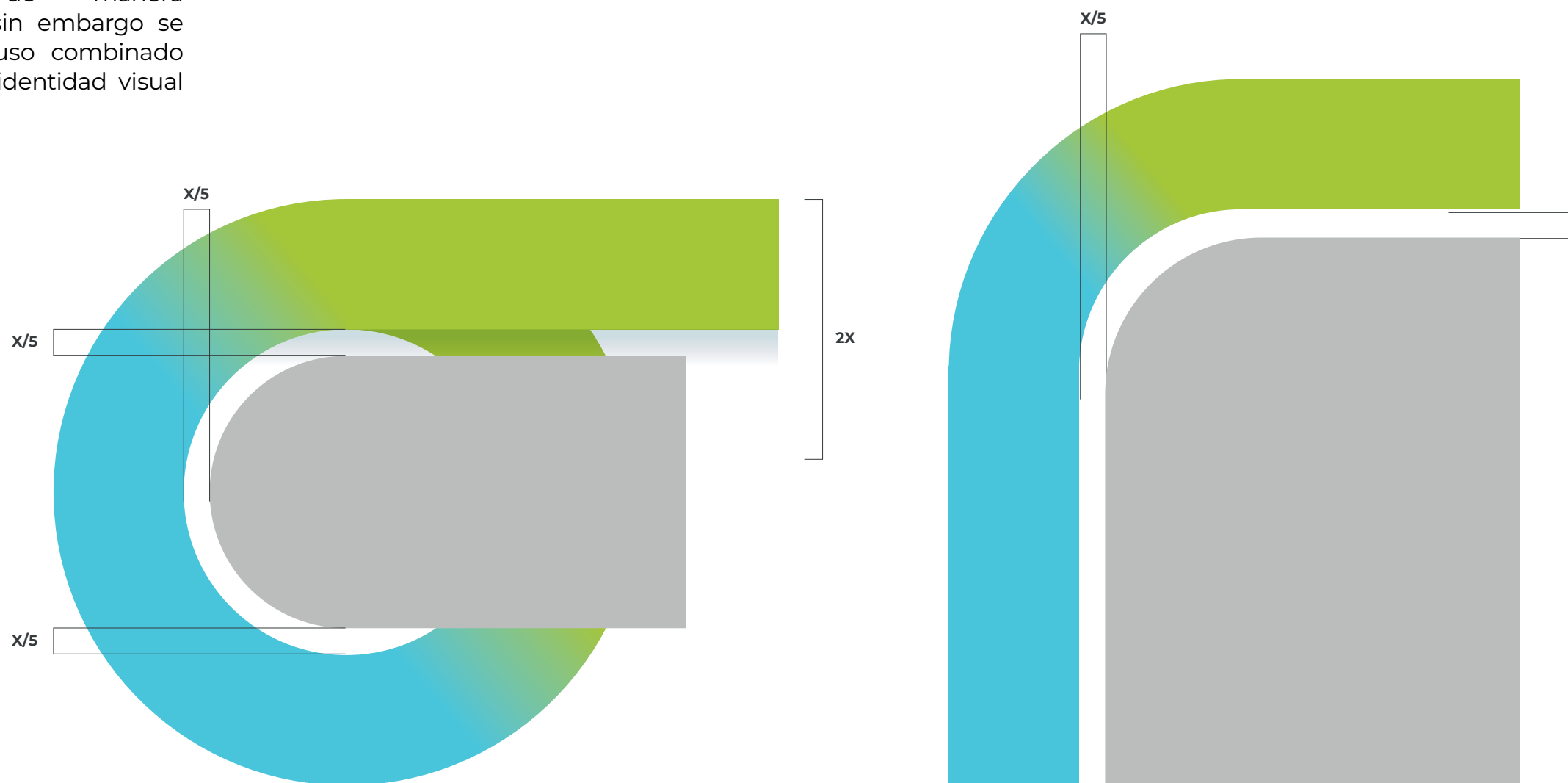



## Tipografía | Familia tipográfica

### Tipografía

La tipografía es un elemento importante del sistema visual del proyecto. La tipografía institucional a utilizarse es **Montserrat**. Se detallan las variantes.

El uso constante y sostenido de la misma familia tipográfica refuerza el reconocimiento y unidad visual de las comunicaciones del proyecto.

Descarga disponible en [fonts.google.com/specimen/Montserrat](https://fonts.google.com/specimen/Montserrat)

### MONTSERRAT

#### Para títulos y subtítulos

**Montserrat Extra Bold**  
ABCDEFGHIJKLMNÑOPQRSTUVWXYZ  
abcdefghijklmnñopqrstuvwxyz  
1234567890!@#%&\*()-=+

**Montserrat Bold**  
ABCDEFGHIJKLMNÑOPQRSTUVWXYZ  
abcdefghijklmnñopqrstuvwxyz  
1234567890!@#%&\*()-=+

Montserrat Thin  
ABCDEFGHIJKLMNÑOPQRSTUVWXYZ  
abcdefghijklmnñopqrstuvwxyz  
1234567890!@#%&\*()-=+

#### Para cuerpo de texto

Montserrat Light  
ABCDEFGHIJKLMNÑOPQRSTUVWXYZ  
abcdefghijklmnñopqrstuvwxyz  
1234567890!@#%&\*()-=+

Montserrat Regular  
ABCDEFGHIJKLMNÑOPQRSTUVWXYZ  
abcdefghijklmnñopqrstuvwxyz  
1234567890!@#%&\*()-=+

#### Para destacados

Montserrat Medium  
ABCDEFGHIJKLMNÑOPQRSTUVWXYZ  
abcdefghijklmnñopqrstuvwxyz  
1234567890!@#%&\*()-=+

**Montserrat Semibold**  
ABCDEFGHIJKLMNÑOPQRSTUVWXYZ  
abcdefghijklmnñopqrstuvwxyz  
1234567890!@#%&\*()-=+

*Montserrat Semibold Italic*  
ABCDEFGHIJKLMNÑOPQRSTUVWXYZ  
abcdefghijklmnñopqrstuvwxyz  
1234567890!@#%&\*()-=+

#### Para misceláneos

**Montserrat Bold Italic**  
ABCDEFGHIJKLMNÑOPQRSTUVWXYZ  
abcdefghijklmnñopqrstuvwxyz  
1234567890!@#%&\*()-=+

*Montserrat Italic*  
ABCDEFGHIJKLMNÑOPQRSTUVWXYZ  
abcdefghijklmnñopqrstuvwxyz  
1234567890!@#%&\*()-=+

## Criterio editorial | Jerarquización de textos

Es importante una adecuada jerarquización de los textos para que la comunicación del Proyecto sea más eficiente.

A continuación indicamos algunas recomendaciones:

1. Para el manejo del orden y niveles de lectura, contamos con variantes tipográficas como recurso. Su uso excesivo puede generar confusión en el lector, por lo que se recomienda el uso **máximo de 4 variantes de Montserrat** en la misma comunicación.
2. Se podrá utilizar **hasta 4 tamaños** diferentes de Montserrat.
3. El uso de la paleta de colores debe realizarse como se indica en el manual. Adicionalmente a los 3 colores de la paleta, se puede adicionar el **color gris al 90% para los cuerpos de texto**.
4. Ideas Fuerza. El proyecto cuenta con conceptos, datos e información que puede ser resaltada para reforzar los mensajes.
5. Se recomienda también el uso de viñetas o bullets para la enumeración de información para una mejor comprensión.

## Criterio editorial | Aplicación

La familia tipográfica Montserrat nos permite el uso de diversas variantes para mantener el contraste de la información.

En esta referencia recomendamos el uso de la tipografía, logrando una adecuada jerarquización de los textos.

# GENERACIÓN DEL CONOCIMIENTO EN EL PERÚ

**Título 1**  
Montserrat Extrabold  
30 puntos

**Título 2 resaltado para palabras clave**  
Montserrat Extrabold  
60 puntos.  
Interlineado 58 puntos.

El Gobierno de la República del Perú firmó en el 2017 con el Banco Mundial el contrato de préstamo BIRF 8682-PE para la ejecución del “Proyecto de Mejoramiento y Ampliación de los Servicios del Sistema Nacional de Ciencia, Tecnología e Innovación Tecnológica - SINACYT”, con el objetivo de mejorar el desempeño del Sistema, así como de contribuir a la diversificación económica y al desarrollo de la competitividad del país para reducir la vulnerabilidad del aparato productivo y lograr un desarrollo sostenible basado en el conocimiento y la innovación.

Este Proyecto es liderado por el Consejo Nacional de Ciencia, Tecnología e Innovación Tecnológica (Concytec), a través de ProCiencia, habiendo iniciado su ejecución en febrero de 2018 y su fecha de culminación será a fines de diciembre de 2021.

**Cuerpo de texto**  
Montserrat regular 10 puntos.  
Interlineado 13 puntos.

**La inversión es de 100 millones de dólares (US\$ 55 millones Estado Peruano, US\$ 45 millones Banco Mundial)**

**Texto resaltado**  
Montserrat Bold Italic  
17 puntos.  
Interlineado 20 puntos.

## Criterio editorial | Ejemplos



## RESULTADOS GENERALES

**190**  
**INVESTIGADORES PRINCIPALES**

Presentados por universidades, centros de investigación e institutos tecnológicos. Los sectores predominantes son agroindustria e industria de alimentos, salud, ambiente, agropecuario, entre otros.

**17**  
**EQUIPAMIENTOS**

Presentados por universidades, centros de investigación e institutos tecnológicos. Los sectores predominantes son agroindustria e industria de alimentos, salud, ambiente, agropecuario, entre otros.

**100**  
**PRODUCTOS O SERVICIOS MEJORADOS**

Implementados por empresas o emprendimientos locales con potencial para ser comercializados y/o exportados, con una subvención de hasta US\$ 27,000.



**51**  
**PROYECTOS Y 182 INVESTIGADORES NACIONALES Y/O EXTRANJEROS INCORPORADOS**

Que fortalecerán líneas de investigación en entidades peruanas. Las especialidades que destacan son biotecnología, ingeniería de los materiales, ciencias de la tierra, tecnología, química, bioquímica, ciencias de la computación, entre otros.

**10**  
**PROGRAMAS DE DOCTORADO**

Cuyos sectores abarcan salud, manufactura avanzada, minería y su transformación, ambiente, entre otros.

**Proyecto Concytec Banco Mundial**

MEJORAMIENTO Y AMPLIACIÓN DE LOS SERVICIOS DEL SISTEMA NACIONAL DE **CIENCIA, TECNOLOGÍA E INNOVACIÓN TECNOLÓGICA (SYNACYT)**

CONCYTEC Pro CIENCIA BANCO MUNDIAL

## Criterio editorial | Ejemplos

### GOBERNANZA EN CTI

#### COMPONENTE 1: MEJORAMIENTO DE LA INSTITUCIONALIDAD Y GOBERNANZA DEL SINACYT

##### OBJETIVO

Implementar un nuevo marco normativo para el SINACYT y un nuevo plan estratégico para el desarrollo de la CTI que promueva el crecimiento sostenible a través de la diversificación productiva, mayor complejidad de la producción y el incremento de la inversión en CTI.

##### PRESUPUESTO

Representa el 10.6 % del presupuesto total, equivalente a **US\$ 10'571,581**.

10.6 %

##### SUBCOMPONENTE 1.1

Mejoramiento del marco institucional y organizacional del SINACYT.

##### SUBCOMPONENTE 1.2

Fortalecimiento de las capacidades del CONCYTEC.



### VINCULACIÓN ACADEMIA INDUSTRIA

#### COMPONENTE 2: IDENTIFICACIÓN DE PRIORIDADES, ASIGNACIÓN DE RECURSOS Y FORTALECIMIENTO DE CAPACIDADES DE LOS ACTORES DEL SINACYT

##### OBJETIVO

Lograr el desarrollo de nuevos y mejorados productos o servicios innovadores, con altas probabilidades de inserción en el mercado global, a través del fortalecimiento de cadenas de valor seleccionadas y el desarrollo de capacidades de comercialización en firmas innovadoras seleccionadas.

##### PRESUPUESTO

Representa el 15.9 % del presupuesto total, equivalente a **US\$ 15'925,993**.

15.9 %

**SUBCOMPONENTE 2.1**  
Identificación de oportunidades de innovación tecnológica a través de la vinculación academia - industria.

**SUBCOMPONENTE 2.3**  
Formulación de iniciativas de vinculación academia - industria.

**SUBCOMPONENTE 2.2**  
Implementación de las iniciativas de vinculación academia - industria.

**SUBCOMPONENTE 2.4**  
Evaluación y seguimiento de las iniciativas para la competitividad.

### INVESTIGACIÓN APLICADA

#### COMPONENTE 3: DESARROLLO DEL SINACYT A TRAVÉS DE BECAS, FINANCIAMIENTO DE EQUIPOS Y PROYECTOS I+D+I

##### PRESUPUESTO

Representa el 69.3 % del presupuesto total, equivalente a **US\$ 69'265,335**.

69.3 %

##### OBJETIVO

Desarrollar el SINACYT facilitando los recursos necesarios para llevar a cabo investigación aplicada.

##### SUBCOMPONENTE 3.1

Incremento de la disponibilidad de capital humano para ciencia, tecnología e innovación.

##### SUBCOMPONENTE 3.2

Mejoramiento de la infraestructura para la investigación.

##### SUBCOMPONENTE 3.3

Incremento de los fondos para proyectos y programas de investigación e innovación estratégicamente orientados.



## Estilo fotográfico

### Cromatismo

Las imágenes deben mantenerse en la gama de los tonos fríos.

### Encuadres

Estos deben ser en plano medio y cerrado, con énfasis en las personas o presencia humana. Se debe apreciar el ambiente en donde se desarrolla la escena.

### Cercanía

Queremos acercarnos a las personas, es por eso importante que las imágenes se sientan reales, que no sean artificiales ni posadas.

Ya sea en grupo o individuales, los personajes, independientemente de mirar o no a cámara, no deben sentir que están posando.



## Estilo fotográfico

### Personas

Las personas deben verse cómodas, con actitud optimista y alegre. Deben encontrarse de preferencia en acción.

Se procurará priorizar:

- Mujeres, jóvenes, capacidades especiales.
- Emprendedores e innovadores.
- Regiones de todo el Perú.
- Gobernanza y participación.
- El ciudadano es siempre primero.

### Personal gerencial

Deben ser captadas fuera de la oficina, en acción y en actitud distendida.

### Detalles

Las imágenes detalle de laboratorio, maquinarias, recursos, entre otros, deberán contar siempre con presencia humana.



## Ilustraciones

Dentro de la variedad de recursos, contamos con ilustraciones. Pueden ser utilizadas en infografías y gráficos.

Se ha propuesto ilustraciones 2D planas, de formas limpias.

Nos proporcionan una comunicación más amigable, por lo que es ideal para la comunicación directa con los beneficiarios del proyecto.

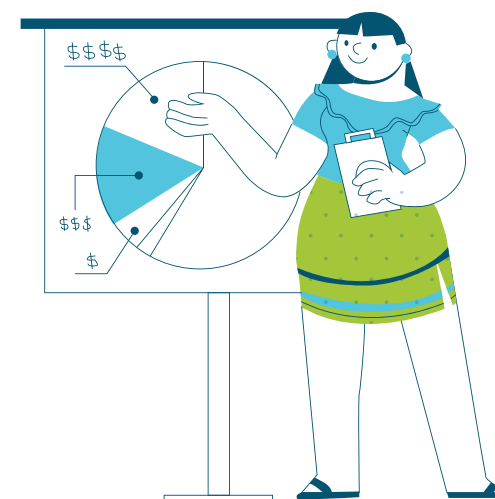





## Banners

Proyecto  
**Concytec**  
**Banco Mundial**

MEJORAMIENTO Y AMPLIACIÓN  
DE LOS SERVICIOS DEL SISTEMA  
NACIONAL DE CIENCIA,  
TECNOLOGÍA E INNOVACIÓN  
TECNOLOGICA (SYNACYT)





Proyecto  
**Concytec**  
**Banco Mundial**

# GOBERNANZA EN CTI

COMPONENTE 1:  
MEJORAMIENTO DE LA  
INSTITUCIONALIDAD  
Y GOBERNANZA DEL  
SINACYT





Proyecto  
**Concytec**  
**Banco Mundial**

# VINCULACIÓN ACADEMIA INDUSTRIA



COMPONENTE 2:  
IDENTIFICACIÓN DE  
PRIORIDADES, ASIGNACIÓN DE  
RECURSOS Y FORTALECIMIENTO  
DE CAPACIDADES DE LOS  
ACTORES DEL SINACYT





Proyecto  
**Concytec**  
**Banco Mundial**

# INVESTIGACIÓN APLICADA

COMPONENTE 3:  
DESARROLLO DEL SINACYT  
A TRAVÉS DE BECAS,  
FINANCIAMIENTO DE EQUIPOS  
Y PROYECTOS I+D+I



## Backing para eventos

Tamaño: 6 m de ancho x 3 m de alto.

En esta versión se considera la fecha y lugar del evento



## Backing para eventos

Tamaño: 6 m de ancho x 3 m de alto.



## Backing para eventos

Tamaño: 6 m de ancho x 3 m de alto.



## Backing para eventos

Tamaño: 6 m de ancho x 3 m de alto.



## Transmisión en Vivo, en redes sociales

**VIVO** 176

**CIENCIA, TECNOLOGÍA E INNOVACIÓN**  
como herramientas fundamentales para el desarrollo económico

Proyecto  
**Concytec**  
Banco Mundial

**PANEL 1**

- EULALIA PÉREZ**  
Coordinadora - Red Iberoamericana de Ciencia, Tecnología y Género de la OEI
- MANUEL PULGAR-VIDAL**  
Líder de Clima y Energía para WWF Internacional
- MARIO CASTILLO**  
Senior - Asuntos Económicos y Especialista en Tecnología e Innovación
- ERNESTO FERNÁNDEZ POLCUCI**  
Representante de la UNESCO en Perú

CONCYTEC PRO CIENCIA BANCO MUNDIAL

# TRANSFORMANDO EL PERÚ

**VIVO** 176

**CIENCIA, TECNOLOGÍA E INNOVACIÓN**  
como herramientas fundamentales para el desarrollo económico

Proyecto  
**Concytec**  
Banco Mundial

**PANEL 1**

- EULALIA PÉREZ**  
Coordinadora - Red Iberoamericana de Ciencia, Tecnología y Género de la OEI
- MANUEL PULGAR-VIDAL**  
Líder de Clima y Energía para WWF Internacional
- MARIO CASTILLO**  
Senior - Asuntos Económicos y Especialista en Tecnología e Innovación
- ERNESTO FERNÁNDEZ POLCUCI**  
Representante de la UNESCO en Perú

CONCYTEC PRO CIENCIA BANCO MUNDIAL

# TRANSFORMANDO EL PERÚ

## Credenciales





## Certificados



## Presentación de diapositivas



## Videos

Al cierre de los videos se deberán agregar los logos según el orden del modelo.

La aparición de cada pantalla no debe ser menor de 5 segundos.

1

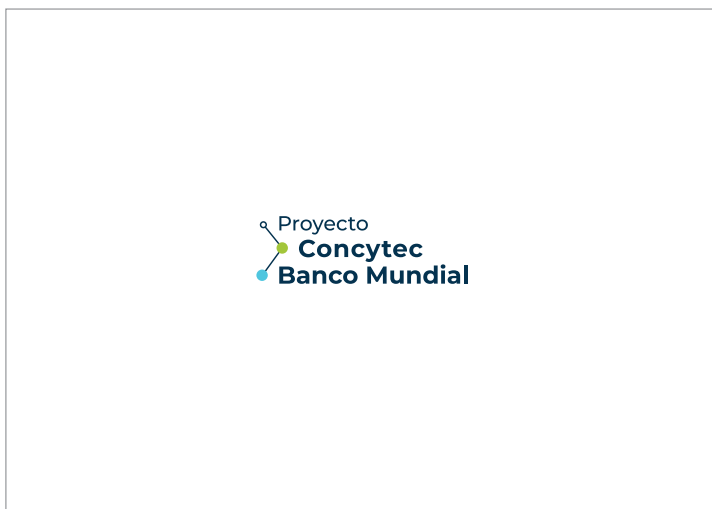

Lettering del Proyecto

2



Logos del Concytec, ProCiencia  
y logo del Banco Mundial

3



Logo del Gobierno

## Plantilla de publicaciones para redes: Facebook, Instagram, Twitter, LinkedIn, YouTube



# Look & Feel Web

**Proyecto Concytec Banco Mundial**

Inicio CONVENIO EQUIPAMIENTO INVESTIGACIÓN APLICADA PROGRAMAS DE DOCTORADOS BIBLIOTECA VIRTUAL ESTUDIOS REGIÓN DE CONTACTO NOTICIAS CONTACTO

## JUNTOS TRANSFORMANDO EL PERÚ

con ciencia, tecnología e innovación

¿Tienes un producto o servicio tecnológico?  
Postula tu proyecto y empieza a cambiar el mundo.

POSTULA AHORA MÁS INFORMACIÓN

### ¿DE QUÉ TRATA EL PROYECTO?

Se implementará un nuevo marco normativo para el SINACYT y un nuevo plan estratégico para el desarrollo de la CTI que promueva el crecimiento sostenible a través de la diversificación productiva, mayor complejidad.

Desde el 2018 el Consejo Nacional de Ciencia, Tecnología e Innovación Tecnológica (Concytec) y el Banco Mundial vienen ejecutando el proyecto: "Mejoramiento y ampliación de los servicios del Sistema Nacional de Ciencia, Tecnología e Innovación Tecnológica, el cual se extenderá hasta el 2021."

MÁS INFORMACIÓN

### NUESTROS RESULTADOS

- 190 Proyectos de investigación aplicada
- 17 Equipamientos científicos
- 10 Programas de doctorado
- 8 Industrias fortalecidas
- 100 productos o servicios mejorados

CONOCE NUESTROS INDICADORES

## COMPONENTES

- COMPONENTE 1 GOBERNANZA EN CTI
- COMPONENTE 2 ACCELERACIÓN DE LA INNOVACIÓN
- COMPONENTE 3 OPORTUNIDADES PARA GENERAR INVESTIGACIÓN APLICADA
- COMPONENTE 4 GESTIÓN DEL PROYECTO

### GOBERNANZA EN CTI

COMPONENTE 1

Se implementará un nuevo marco normativo para el SINACYT y un nuevo plan estratégico para el desarrollo de la CTI que promueva el crecimiento sostenible a través de la diversificación productiva, mayor complejidad.

MÁS INFORMACIÓN

### VINCULACIÓN ACADEMIA INDUSTRIA

COMPONENTE 2

Se enfoca en lograr el desarrollo de nuevos y mejorados productos o servicios, intensivos en conocimiento, con altas probabilidades de inserción en el mercado global, a través

MÁS INFORMACIÓN

## GENERACIÓN DE CONOCIMIENTO

COMPONENTE 3

El objetivo de este componente es desarrollar el SINACYT facilitando los recursos necesarios para llevar a cabo investigación aplicada. Para ello, se llevan a cabo financiamientos concursables

MÁS INFORMACIÓN

## GESTIÓN DEL PROYECTO

COMPONENTE 4

Conoce al equipo que contribuye a fortalecer el Sinacyt a nivel nacional mediante el proyecto "Mejoramiento y Ampliación del Sistema Nacional de Ciencia, Tecnología e Innovación"

MÁS INFORMACIÓN

OTRAS NOTICIAS QUE TE PUEDEN INTERESAR...

- LOREM IPSUM DOLOR SIT AMET, CONSECTETUER ADIPISCING ELIT, SED DIAM NONUMMY NIBH. HACE 3 DIAS
- LOREM IPSUM DOLOR SIT AMET, CONSECTETUER ADIPISCING ELIT, SED DIAM NONUMMY NIBH. HACE 4 DIAS

FONDECYT CONVOCATORIAS COMUNICACIONES ENLACES DE INTERÉS

CONCYTEC BANCO MUNDIAL CIENCIA



## Indumentaria | Polos

Para coordinadores o del recurso humano que participa de la investigación

Se deberá visibilizar el logo integrado Concytec-ProCiencia en el brazo derecho, el logo del Banco Mundial en el brazo izquierdo y el lettering del Proyecto en la parte izquierda del pecho.



## Indumentaria | Polos cuello camisero | Para coordinadores o del recurso humano que participa de la investigación

Se deberá visibilizar los logos de Concytec y ProCiencia en el brazo derecho, el logo del Banco Mundial en el brazo izquierdo y el lettering del Proyecto en la parte izquierda del pecho.





## Indumentaria | Camisa de trabajo de campo/blusa

Se deberá visibilizar los logos de la siguiente manera:

### **Pecho:**

Bordado del lettering del Proyecto en el lado izquierdo del pecho.

### **Manga derecha:**

Se bordarán los logos en el siguiente orden:

1. Logo Concytec
2. Logo Prociencia
3. Logo del Banco Mundial



## Lapicero



## Mochila



## Usb



Proyecto  
**Concytec**  
● **Banco Mundial**

Calle Chinchón 867  
San Isidro, Lima  
(051- 1) 644-0004  
[www.prociencia.gob.pe](http://www.prociencia.gob.pe)